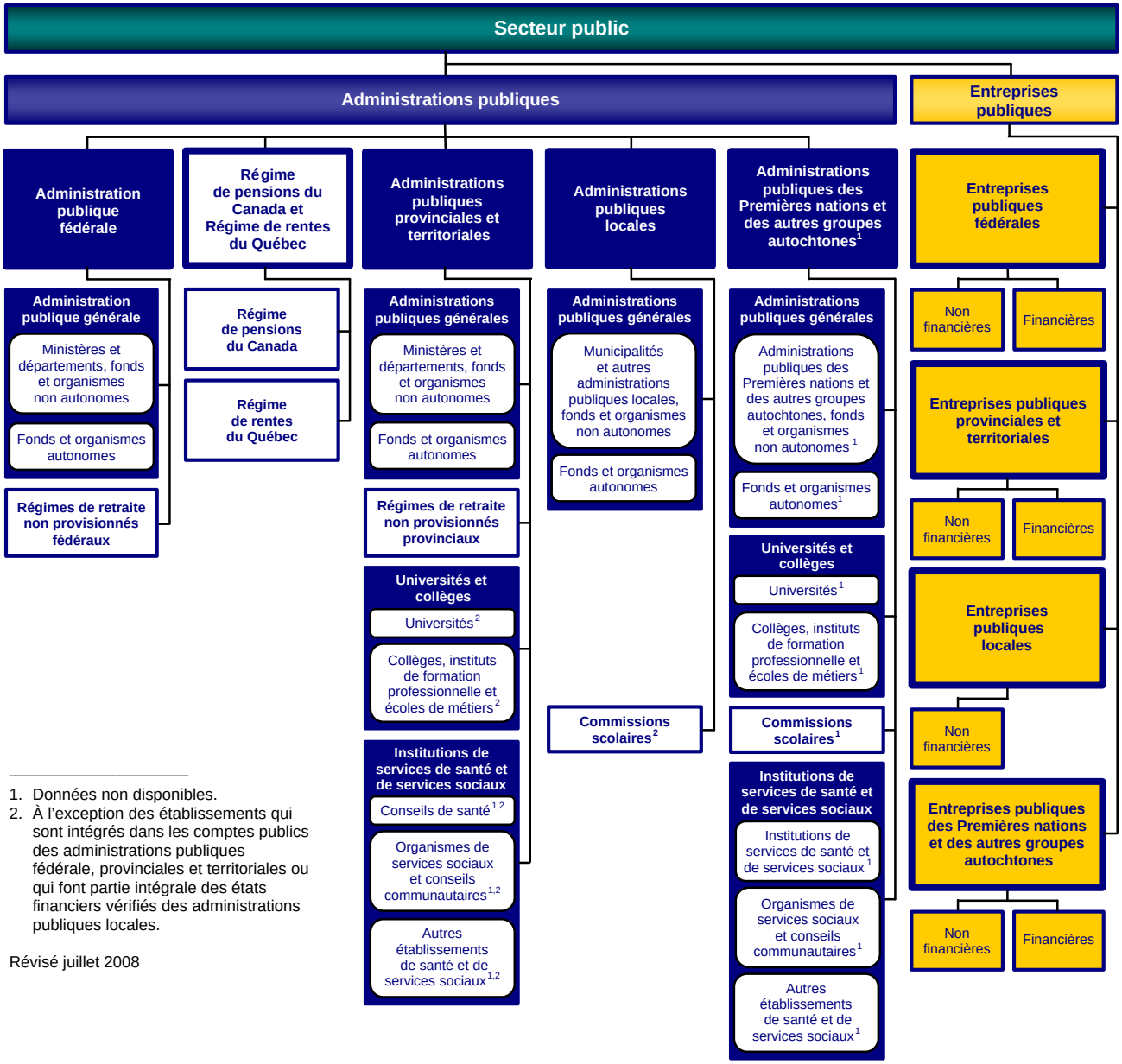

1. Données non disponibles.
2. À l'exception des établissements qui sont intégrés dans les comptes publics des administrations publiques fédérale, provinciales et territoriales ou qui font partie intégrale des états financiers vérifiés des administrations publiques locales.

Révisé juillet 2008